

ตารางแสดงวงเงินงบประมาณที่ได้รับจัดสรรและรายละเอียดค่าใช้จ่าย
การจัดซื้อจัดจ้างที่มีใช้งานก่อสร้าง

๑. ชื่อโครงการ โครงการระบบผลิตน้ำบริโภคด้วยกระบวนการรีเวิร์สออสโมซิส ป๊อทดริงค์ (POG Drink) พร้อมโรงเรือนสำเร็จรูป บ้านนายว-ดอนสร้อยทอง หมู่ที่ ๓ ตำบลน้ำพุ อำเภอบ้านนาสาร จังหวัดสุราษฎร์ธานี
๒. หน่วยงานเจ้าของโครงการ กองช่าง องค์การบริหารส่วนตำบลน้ำพุ
๓. วงเงินงบประมาณที่ได้รับจัดสรร ๑,๓๐๐,๐๐๐ บาท. (-หนึ่งล้านสามแสนบาทถ้วน-)
๔. วันที่กำหนดราคากลาง ณ วันที่ 27 ก.ย. 2567 เป็นเงิน ๑,๓๐๐,๐๐๐ บาท
๕. แหล่งที่มาของราคากลาง
 - ๕.๑ ราคามาตรฐานที่สำนักงานงบประมาณหรือหน่วยงานกลางอื่นกำหนด.....
 - ราคาจากบัญชีนวัตกรรมไทยโดยสำนักงานงบประมาณ ฉบับเพิ่มเติม ตุลาคม ๒๕๖๔
 -รหัสนวัตกรรมไทย ๑๔๐๐๐๐๔๔
๖. รายชื่อคณะกรรมการกำหนดราคากลาง
 - ๖.๑ นายอำนาจ สำอางค์.....
 - ๖.๒ นายเฉลิมเกียรติ ทองสุข.....
 - ๖.๓ นางสาวอาทิตยา ไทยเสน.....

รายละเอียดการจัดทำร่างขอบเขตของงานและกำหนดราคากลาง สำหรับการจัดซื้อ
โครงการระบบผลิตน้ำบริโภคด้วยกระบวนการรีเวิร์สออสโมซิส ป๊อกดริงค์ (POG Drink) พร้อมโรงเรือน
สำเร็จรูป บ้านนายาว-ดอนสร้อยทอง หมู่ที่ ๓ ตำบลน้ำพุ อำเภอบ้านนาสาร จังหวัดสุราษฎร์ธานี

๑.ความเป็นมา

ตามที่องค์การบริหารส่วนตำบลน้ำพุ ได้รับจัดสรรงบประมาณรายจ่ายประจำปีงบประมาณ พ.ศ.
๒๕๖๗ งบกลาง รายการเงินสำรองจ่ายเพื่อกรณีฉุกเฉินหรือจำเป็น โครงการเพิ่มประสิทธิภาพการบริหาร
จัดการทรัพยากรน้ำในช่วงฤดูฝน และการส่งเสริมความมั่นคงด้านน้ำอุปโภคบริโภค คือ โครงการระบบผลิต
น้ำบริโภคด้วยกระบวนการรีเวิร์สออสโมซิส ป๊อกดริงค์ (POG Drink) พร้อมโรงเรือนสำเร็จรูป บ้านนายาว-
ดอนสร้อยทอง หมู่ที่ ๓ ตำบลน้ำพุ อำเภอบ้านนาสาร จังหวัดสุราษฎร์ธานี งบประมาณ ๑,๓๐๐,๐๐๐ บาท
(หนึ่งล้านสามแสนบาทถ้วน-) รายละเอียดการอนุมัติงบประมาณแนบท้ายหนังสือสำนักงบประมาณ ด่วนที่สุด
ที่ นร ๐๗๑๔/๑๑๑๘๖ ลงวันที่ ๒๔ กันยายน ๒๕๖๗ (จังหวัดสุราษฎร์ธานี โครงการลำดับ ที่ ๕) นั้น

๒. วัตถุประสงค์

- ๒.๑ เพื่อแก้ไขปัญหาความเดือดร้อนในภาวะขาดแคลนน้ำอุปโภค - บริโภคของประชาชน
- ๒.๒ เพื่อให้ประชาชนในหมู่บ้านมีน้ำบริโภคที่มีคุณภาพอยู่ในเกณฑ์มาตรฐานอย่างต่อเนื่อง
- ๒.๓ เพื่อให้ประชาชนมีคุณภาพชีวิตที่ดีขึ้น หมู่บ้านมีน้ำสะอาดใช้อุปโภค - บริโภคอย่างเพียงพอและ
ทั่วถึง

๓. คุณสมบัติผู้เสนอราคา

- ๑) มีความสามารถตามกฎหมาย
- ๒) ไม่เป็นบุคคลล้มละลาย
- ๓) ไม่อยู่ระหว่างเลิกกิจการ
- ๔) เป็นบุคคลธรรมดาหรือนิติบุคคลที่มีอาชีพขายพัสดุดังกล่าว
- ๕) ผู้เสนอราคาต้องไม่เป็นผู้ที่ถูกระบุชื่อไว้ในบัญชีรายชื่อผู้ทำงานของทางราชการ และได้แจ้งเวียนชื่อ
แล้วหรือไม่เป็นผู้ที่ได้รับผลการสั่งให้นิติบุคคลหรือบุคคลอื่นเป็นผู้ทำงานตาม ระเบียบของทางราชการ
- ๖) ผู้เสนอราคาต้องไม่เป็นผู้มีผลประโยชน์ร่วมกันกับผู้เสนอราคารายอื่น ๆ หรือไม่เป็นผู้กระทำการ
อันเป็นการขัดขวางการแข่งขันราคาอย่างเป็นธรรม
- ๗) ไม่เป็นผู้ได้รับเอกสารสิทธิ์หรือความคุ้มกัน ซึ่งอาจปฏิเสธไม่ยอมขึ้นศาลไทย เว้นแต่รัฐบาลของ
ผู้ยื่นข้อเสนอได้มีคำสั่งให้สละเอกสารสิทธิ์และความคุ้มกันเช่นนั้น
- ๘) ผู้เสนอราคาต้องเป็นผู้ที่ได้รับการขึ้นทะเบียนในบัญชีนิติกรรมไทย ตามแบบบัญชีนิติกรรมของ
สำนักงานประมาณ

๔. รูปแบบรายการ หรือ คุณลักษณะเฉพาะ

โครงการระบบผลิตน้ำบริโภคด้วยกระบวนการรีเวิร์สออสโมซิส ป๊อกดริงค์ (POG Drink) พร้อมโรงเรือนสำเร็จรูป บ้านนายาว-ดอนสร้อยทอง หมู่ที่ ๓ ตำบลน้ำพุ อำเภอบ้านนาสาร จังหวัดสุราษฎร์ธานี รายละเอียดตามบัญชีนวัตกรรมไทย โดยสำนักงบประมาณ ฉบับเพิ่มเติม ตุลาคม ๒๕๖๔ รหัสนวัตกรรมไทย ๑๔๐๐๐๐๔๔ และแบบแปลนองค์การบริหารส่วนตำบลน้ำพุ มีรายละเอียด ดังนี้

คุณลักษณะเฉพาะ

๑. เครื่องผลิตน้ำบริโภคด้วยกระบวนการรีเวิร์สออสโมซิส ขนาดเครื่อง กว้าง ๑.๑๐ เมตร x ยาว ๑.๙๐ เมตร x สูง ๑.๔๐ เมตร น้ำหนักเครื่องไม่ต่ำกว่า ๒๗๕ กิโลกรัม
๒. เป็นเครื่องผลิตน้ำบริโภคจากน้ำประปาที่กำลังการผลิตไม่ต่ำกว่า ๑.๕ ลูกบาศก์เมตรต่อชั่วโมง
๓. ใช้ไฟฟ้า ๒๒๐ โวลต์ ๕๐ เฮิร์ตซ์
๔. น้ำประปาที่ใช้กับเครื่องผลิตน้ำบริโภคด้วยกระบวนการรีเวิร์สออสโมซิสต้องผ่านเกณฑ์มาตรฐาน

น้ำประปาของการประปาส่วนภูมิภาค

๕. ใช้งานร่วมกับเมมเบรนที่คิดค้นขึ้นเฉพาะ รายละเอียดดังนี้

- ๑) ขนาด ๘ นิ้ว x ๔๐ นิ้ว ขนาดเส้นผ่านศูนย์กลาง ๘ นิ้ว x ยาว ๔๐ นิ้ว (ขนาดมาตรฐาน)
- ๒) Type Polyamide thin film composite (PA-TFC) ชนิดโพลีเอไมด์คอมโพสิตเมมเบรน
- ๓) Permeate Flow Rate ๑๑๕๐๐ GPD (๔๓.๕ m³/d) ปริมาณน้ำเพอเมอเทต ๑๑,๕๐๐ แกลลอนต่อวันหรือ ๔๓.๕ ลูกบาศก์เมตรต่อวัน
- ๔) Active area 400 ft² (37 m²) พื้นที่การกรอง ๔๐๐ ตารางฟุต (๓๗ ตารางเมตร)
- ๕) Application: Tap water, Ground water การประยุกต์ใช้กรองน้ำประปา, น้ำบาดาล
- ๖) จำนวนที่ใช้ ๒ ท่อ vessel
๖. มีถังกรองเบื้องต้น (Pre-treatment Tank) ภายในบรรจุไส้กรองอนุภาคขนาด ๑๐ ไมครอน ป้องกันการเกิดตะกอนที่จะอุดตันบนไส้กรองพีเอเมมเบรน เพื่อยืดอายุการใช้งานของพีเอเมมเบรน
๗. มีอุปกรณ์วัดความเข้มข้นสารละลายของน้ำประปาก่อนเข้าเครื่องผลิตน้ำบริโภคด้วยกระบวนการรีเวิร์สออสโมซิส
๘. มีอุปกรณ์วัดความเข้มข้นสารละลายของน้ำที่ผ่านกรองพีเอเมมเบรน
๙. มีอุปกรณ์วัดค่าพีเอช (pH)
๑๐. มีอุปกรณ์วัดแรงดันภายในกระบอกสำหรับบรรจุเมมเบรน ซึ่งจะตรวจจับแรงดันของน้ำที่ผ่านเข้ามาในเมมเบรน เมื่อเมมเบรนเริ่มหมดสภาพการใช้งาน ระบบจะส่งตัดการทำงานอัตโนมัติ (อายุการใช้งานเมมเบรนในเครื่องโดยประมาณ ๓-๕ ปี ทั้งนี้ขึ้นอยู่กับ การดูแลรักษาและคุณภาพน้ำที่ต้องบำบัด
๑๑. มีหน้าจอร์บบสัมผัส สำหรับตั้งค่าการทำงาน สวิตช์เปิด-ปิด ระบบการทำงาน และปุ่มหยุดฉุกเฉิน
๑๒. มีปั๊มแรงดันสูงสำหรับจ่ายน้ำเข้าพีเอเมมเบรน กำลังการผลิตน้ำหลังออกจากพีเอเมมเบรนไม่ต่ำกว่า ๑.๕ ลูกบาศก์เมตรต่อชั่วโมง
๑๓. มีระบบนำน้ำทิ้งส่วนหนึ่งที่ผ่านชุดกรองพีเอเมมเบรนนำกลับมาผลิตใหม่เพื่อประหยัดน้ำ
๑๔. มีระบบล้างผิวหน้าพีเอเมมเบรน เป็นระบบอัตโนมัติ สามารถตั้งเวลาการล้างได้

/๑๕. มีระบบล้าง...

๑๕. มีระบบล้างพีเอเมมเบรนด้วยสารเคมี พร้อมติดตั้งถังเคมีสำหรับบรรจุสารเคมีที่ใช้ล้างเคมีพีเอเมมเบรน

๑๖. มีระบบควบคุมการทำงานผลิตน้ำเป็นระบบอัตโนมัติ

๑๗. มีบริการหลังการขาย รับประกัน ๑ ปี ครอบคลุมความเสียหายจากการใช้งานปกติของทั้งระบบ รวมถึงเมมเบรน ยกเว้นความเสียหายจากภัยพิบัติ การลักขโมย และการใช้งานผิดประเภท มีทีมงานเข้ามาดูแลทุก ๖ เดือน นับจากวันที่ติดตั้งระบบ

พร้อมโรงเรียนสำเร็จรูป รายละเอียดดังนี้

๑. โรงเรียนสำหรับติดตั้งระบบผลิตน้ำดื่มแบบสำเร็จรูป และติดตั้งอุปกรณ์การกรองน้ำ

- โรงเรียนสำเร็จรูป วัสดุโครงสร้างเหล็ก วัสดุผนังเมทัลชีส

- ภายในบรรจุและติดตั้ง ระบบกรองน้ำเบื้องต้น เครื่องผลิตน้ำบริโภคด้วยกระบวนการ

รีเวิร์สออสโมซิส และระบบจ่ายน้ำดื่ม

๒. งานพื้นคอนกรีต

- ฐานพื้นคอนกรีตเสริมเหล็ก ขนาดไม่ต่ำกว่า (กว้าง x ยาว x สูง) ๓.๒ x ๕.๐ x ๐.๒ เมตร

๕. ระยะเวลาดำเนินการและส่งมอบงาน

๕.๑ ระยะเวลาดำเนินการ

ดำเนินการจัดหาระบบผลิตน้ำบริโภคด้วยกระบวนการรีเวิร์สออสโมซิส ป๊อกดริงค์ (POG Drink) พร้อมโรงเรียนสำเร็จรูป บ้านนายาว-ดอนสร้อยทอง หมู่ที่ ๓ ตำบลน้ำพุ อำเภอบ้านนาสาร จังหวัดสุราษฎร์ธานี รายละเอียดตามบัญชีนวัตกรรมไทย โดยสำนักงบประมาณ ฉบับเพิ่มเติม ตุลาคม ๒๕๖๔ รหัสนวัตกรรมไทย ๑๔๐๐๐๐๔๔ และแบบแปลนองค์การบริหารส่วนตำบลน้ำพุ ให้แล้วเสร็จ ภายในระยะเวลา ๑๒๐ วัน นับถัดจากวันลงนามในสัญญา

๕.๒ ระยะเวลาส่งมอบงาน

ผู้จำหน่ายจะต้องดำเนินการติดตั้งผลิตน้ำบริโภคด้วยกระบวนการรีเวิร์สออสโมซิส ป๊อกดริงค์ (POG Drink) รายละเอียดตามบัญชีนวัตกรรมไทย โดยสำนักงบประมาณ ฉบับเพิ่มเติม ตุลาคม ๒๕๖๔ รหัสนวัตกรรมไทย ๑๔๐๐๐๐๔๔ และแบบแปลนองค์การบริหารส่วนตำบลน้ำพุ พร้อมโรงเรียนสำเร็จรูป และทดสอบระบบการใช้งานต่าง ๆ ทั้งหมด จนใช้งานได้ตามวัตถุประสงค์ เพื่อให้คณะกรรมการตรวจรับพัสดุ ตรวจสอบเป็นที่พอใจแล้วมีความปลอดภัยพร้อมปรับแต่งบริเวณ เก็บกวาดวัสดุ อุปกรณ์เหลือใช้ ทำความสะอาดบริเวณให้เรียบร้อยกำหนดเวลาแล้วเสร็จ ภายใน ๑๒๐ วัน นับถัดจากวันลงนามในสัญญา

๖. งานงวดงานและการจ่ายเงิน

กำหนดส่งมอบและเบิกจ่ายงวดเดียว

๗. อัตราค่าปรับ

กำหนดค่าปรับเป็นรายวันในอัตราร้อยละ ๐.๑๐ ของวงเงินตามสัญญา

๘. การรับประกันผลงาน

เมื่องานแล้วเสร็จบริบูรณ์ และผู้ว่าจ้างได้รับมอบงานจากผู้รับจ้างแล้ว ผู้รับจ้างตกลงรับประกันผลงาน มีกำหนดเวลา ๑ (หนึ่ง) ปี นับถัดจากวันที่คณะกรรมการตรวจรับพัสดุได้ดำเนินการตรวจรับพัสดุเรียบร้อยแล้ว

ความชำรุดบกพร่อง หรือความเสียหายนั้น เกิดจากความชำรุดบกพร่องของผู้รับจ้าง อันเกิดจากการใช้วัสดุที่ไม่ถูกต้อง หรือทำไว้ไม่เรียบร้อย หรือทำไม่ถูกต้องตามมาตรฐานแห่งหลักวิชาชีพ ผู้รับจ้างจะต้องรีบทำการแก้ไขให้เป็นที่ยอมรับโดยไม่มีข้อขัดแย้ง โดยผู้ว่าจ้างไม่ต้องออกเงินใดๆ ในการนี้ทั้งสิ้น หากผู้รับจ้างบิดพลิ้ว ไม่กระทำการดังกล่าว ภายใน ๗ วันนับแต่วันที่ได้รับแจ้งเป็นหนังสือจากผู้ว่าจ้าง หรือไม่ทำการแก้ไขให้ถูกต้องเรียบร้อย ภายในเวลาที่ผู้ว่าจ้างกำหนด ให้ผู้ว่าจ้างมีสิทธิที่จะทำการนั้นหรือจ้างผู้อื่นให้ทำงานนั้น โดยผู้รับจ้างต้องเป็นผู้ออกค่าใช้จ่าย

๘. วงเงินงบประมาณ

องค์การบริหารส่วนตำบลน้ำพุ ได้รับจัดสรรงบประมาณรายจ่ายประจำปีงบประมาณ พ.ศ. ๒๕๖๗ บกกลาง รายการเงินสำรองจ่ายเพื่อกรณีฉุกเฉินหรือจำเป็น โครงการเพิ่มประสิทธิภาพการบริหารจัดการทรัพยากรน้ำในช่วงฤดูฝน และการส่งเสริมความมั่นคงด้านน้ำอุปโภคบริโภคทรายละเอียดการอนุมัติงบประมาณแนบท้ายหนังสือสำนักงบประมาณ ด่วนที่สุด ที่ นร ๐๗๑๔/๑๑๑๘๖ ลงวันที่ ๒๔ กันยายน ๒๕๖๗ (จังหวัดสุราษฎร์ธานี โครงการลำดับ ที่ ๕) คือ โครงการระบบผลิตน้ำบริโภคด้วยกระบวนการรีเวิร์สออสโมซิส ป๊อคดริงค์ (POG Drink) พร้อมโรงเรือนสำเร็จรูป บ้านยาว-ดอนสร้อยทอง หมู่ที่ ๓ ตำบลน้ำพุ อำเภอบ้านนาสาร จังหวัดสุราษฎร์ธานี งบประมาณ ๑,๓๐๐,๐๐๐ บาท (-หนึ่งล้านสามแสนบาทถ้วน-)

“การจัดซื้อจัดจ้างครั้งนี้จะลงนามในสัญญาหรือข้อตกลงเป็นหนังสือได้ต่อเมื่อได้รับการแจ้งการจัดสรรงบประมาณจากกรมส่งเสริมการปกครองท้องถิ่น”

๙. หลักเกณฑ์การพิจารณาคัดเลือกข้อเสนอ

ใช้เกณฑ์ราคา

๑๐. หน่วยงานผู้รับผิดชอบโครงการ องค์การบริหารส่วนตำบลน้ำพุ

(ลงชื่อ).....กรรมการ
(นายเฉลิมเกียรติ ทองสุข)
ผู้ช่วยนายช่างโยธา

(ลงชื่อ).....ประธานกรรมการ
(นายอำนาจ สำอางค์)
ผู้อำนวยการกองช่าง

(ลงชื่อ).....กรรมการ/เลขานุการ
(นางสาวอาทิตย์ยา ไทยเสน)
ผู้ช่วยเจ้าพนักงานธุรการ

สรุปผลประมาณราคา

โครงการ : ระบบผลิตน้ำบริโภคด้วยกระบวนการรีเวิร์สออสโมซิส ป๊อคดริงค์ (POG Drink) พร้อมโรงเรือนสำเร็จรูป บ้านนาหว-คอนสร้อยทอง หมู่ที่ 3 ตำบลน้ำพุ อำเภอบ้านนาสาร จังหวัดสุราษฎร์ธานี

เจ้าของโครงการ : องค์การบริหารส่วนตำบลน้ำพุ

สถานที่ติดตั้ง : บ้านนาหวสุพล เพ็ชรสุข หมู่ที่ 3 ตำบลน้ำพุ อำเภอบ้านนาสาร จังหวัดสุราษฎร์ธานี

ประมาณราคาเมื่อวันที่ : 26/9/2567

ลำดับที่	รายการ	รวมเป็นเงิน(บาท)	หมายเหตุ
1	ระบบผลิตน้ำดื่มด้วยกระบวนการรีเวิร์สออสโมซิส ป๊อคดริงค์ (POG Drink) ในบัญชีนวัตกรรมไทย รหัส 14000044	1,100,000.00	ราคารวม vat แล้ว
2	งานก่อสร้าง โรงเรือนสำเร็จรูปและพื้นคอนกรีต	200,000.00	ราคารวม Factor F แล้ว
สรุป	รวมค่างานทั้งโครงการ (ตัวอักษร)	1,300,000.00	หนึ่งล้านสามแสนบาทถ้วน

ลงชื่อ.....กรรมการ
 (นายเฉลิมเกียรติ ทองสุข)
 ผู้ช่วยนายช่างโยธา

ลงชื่อ.....ประธานกรรมการ
 (นายอำนาจ ลำอางค์)
 ผู้อำนวยการกองช่าง

ลงชื่อ.....กรรมการ
 (นางสาวอาทิตย์ยา ไทยเสน)
 ผู้ช่วยเจ้าพนักงานธุรการ

แบบสรุปค่าครุภัณฑ์จัดซื้อ

โครงการ: ระบบผลิตน้ำบริโภคด้วยกระบวนการรีเวิร์สออสโมซิส ป๊อคดริงค์ (POG Drink) พร้อมโรงเรือนสำเร็จรูป บ้านนาขาว-คอนสโรรีทอง หมู่ที่ 3 ตำบลน้ำพุ อำเภอบ้านนาสาร จังหวัดสุราษฎร์ธานี
 เจ้าของโครงการ: องค์การบริหารส่วนตำบลน้ำพุ
 สถานที่ติดตั้ง: บ้านนาขลุ่ยเพื่อสุข หมู่ที่ 3 ตำบลน้ำพุ อำเภอบ้านนาสาร จังหวัดสุราษฎร์ธานี
 แบบ ปรร(๗) มีจำนวน 1 แผ่น
 26/9/2567
 ประมาณราคาเมื่อวันที่:

ลำดับที่	รายการ	ค่าครุภัณฑ์	ภาษีมูลค่าเพิ่ม	ค่าครุภัณฑ์รวมภาษี	หมายเหตุ
1	ระบบผลิตน้ำดื่มด้วยกระบวนการรีเวิร์สออสโมซิส ป๊อคดริงค์ (POG Drink) ในบัญชีนวัตกรรมไทย รหัส 14000044	1,028,037.38	1.07	1,100,000.00	
1.1	เครื่องผลิตน้ำบริโภคด้วยกระบวนการรีเวิร์สออสโมซิส ป๊อคดริงค์ (POG Drink) - เครื่องขนาด กว้าง x ยาว x สูง ไม่น้อยกว่า 1.10 x 1.90 x 1.40 เมตร - ใช้งานร่วมกับ เมมเบรนชนิดเคลือบโพลิเอไมด์ ขนาด 8" x 40" จำนวน 2 ชั้น - กำลังการผลิตของเครื่องไม่ต่ำกว่า 1,500 ลิตรต่อชั่วโมง - ใช้ไฟฟ้า 220 โวลต์ 50 เฮิร์ตซ์ - น้ำประปาที่ใช้กับเครื่องฯ ต้องผ่านเกณฑ์มาตรฐานน้ำประปาของกรมประปาส่วนภูมิภาค - บันไดขึ้นน้ำเข้าเครื่องฯ กำลังไม่ต่ำกว่า 0.55 กิโลวัตต์ - ถังกรองเบื้องต้น (Pre-Treatment Tank) ภายในบรรจุไส้กรองอนุภาค 10 ไมครอน ป้องกันการเกิดตะกอนที่จะอุดตันบนไส้กรองเมมเบรน - อุปกรณ์วัดความเข้มข้นสารละลายของน้ำประปาก่อนเข้าเครื่องฯ - อุปกรณ์วัดความเข้มข้นสารละลายของน้ำดื่มที่ผ่านกรองเมมเบรน - อุปกรณ์วัดค่า pH ของน้ำประปาก่อนเข้าเครื่องฯ - อุปกรณ์วัดค่า pH ของน้ำดื่มที่ผ่านกรองเมมเบรน - อุปกรณ์วัดแรงดันภายในกระบอกบรรจุเมมเบรน มีระบบตัดการทำงานอัตโนมัติเมื่อแรงดันสูงเกินเนื่องจากการอุดตันของเมมเบรน - หน้าจอระบบสัมผัสสำหรับตั้งค่าการทำงาน - สวิตช์เปิด-ปิดระบบการทำงานอัตโนมัติ และปุ่มหยุดฉุกเฉิน - บันไดขึ้นสูงสำหรับขนถ่ายน้ำเข้าเมมเบรน กำลังการผลิตน้ำหลังจากออกจากเมมเบรนไม่ต่ำกว่า 1.5 ลูกบาศก์เมตรต่อชั่วโมง - ระบบน้ำทิ้งส่วนหนึ่งรวมกรองใหม่ เพื่อประหยัดน้ำ - ระบบล้างคิวน้ำเมมเบรน เป็นระบบอัตโนมัติ สามารถตั้งเวลาการล้างได้ - ระบบล้างเมมเบรนด้วยสารเคมี หรือติดตั้งถังบรรจุสารเคมีที่ใช้ล้างเมมเบรน - ระบบควบคุมการผลิตน้ำเป็นระบบอัตโนมัติ				
1.2	งานบริการหลังการขายและรับประกัน - คู่มือสำหรับปฏิบัติงาน 1 ฉบับ - การอบรมการใช้งานสำหรับผู้ดูแล - รับประกัน 1 ปี มีบริการเข้าตรวจสอบและดูแลระบบทุกๆ 6 เดือน				
	รวมเป็นเงิน			1,100,000.00	
	(ตัวอักษร)				หนึ่งล้านหนึ่งแสนบาทถ้วน

หมายเหตุ

- ผู้ว่าจ้างเป็นผู้จัดเตรียมจุดติดตั้งระบบฯ ต้องอยู่ในพื้นที่ที่เหมาะสม ในบริเวณชุมชนเพื่อให้ประชาชนสะดวกในการใช้งาน ใกล้เคียงกับน้ำประปา ท่อเมนประปาหมู่บ้านหรือถังเก็บน้ำประปา ในรัศมีไม่เกิน 10 เมตร จากจุดติดตั้งระบบฯ มีพื้นที่สำหรับติดตั้ง กว้าง x ยาว ไม่น้อยกว่า 3.2 x 5.0 เมตร
- ผู้ว่าจ้างเป็นผู้จัดเตรียมระบบไฟฟ้า 1 เฟส 220VAC พร้อมเบรกเกอร์ขนาดไม่ต่ำกว่า 40A ไปยังบริเวณที่ติดตั้งระบบฯ ในรัศมีไม่เกิน 5 เมตร
- ตำแหน่งติดตั้งระบบฯ ควรอยู่ใกล้กับน้ำทิ้งหรือคูน้ำ ในรัศมีไม่เกิน 5 เมตร จากจุดติดตั้งระบบฯ เพื่อรองรับน้ำทิ้งจากระบบฯ
- ไม่รวมงานขยายเขตติดตั้งมิเตอร์ไฟฟ้าและมิเตอร์น้ำ

ลงชื่อ.....กรรมการ
 (นายเฉลิมเกียรติ ทองสุข)
 ผู้ช่วยนายช่างโยธา

ลงชื่อ.....ประธานกรรมการ
 (นายอำนาจ เต้าองค์)
 ผู้อำนวยการกองช่าง

ลงชื่อ.....กรรมการ
 (นางสาวอาทิตย์ ไทยเสน)
 ผู้ช่วยเจ้าพนักงานธุรการ

แบบสรุปค่างานก่อสร้าง

โครงการ ระบบผลิตน้ำบริโภคน้ำดื่มด้วยกระบวนการรีเวิร์สออสโมซิส ปีกอครึ่งค (POG Drink) พร้อมโรงเรือนสำเร็จรูป บ้านนายาว-คอนสโรรีของ หมู่ที่ 3 ตำบลน้ำพุ อำเภอบ้านนาสาร จังหวัดสุราษฎร์ธานี

เจ้าของโครงการ : องค์การบริหารส่วนตำบลน้ำพุ

สถานที่ติดตั้ง : บ้านนาสุพล เพ็ชรสุข หมู่ที่ 3 ตำบลน้ำพุ อำเภอบ้านนาสาร จังหวัดสุราษฎร์ธานี

แบบ ปร5ก มีจำนวน

1 แผ่น

26/9/2567

หน้า 1/1

ประมาณราคาเมื่อวันที่ :

ลำดับที่	รายการ	ค่าก่อสร้าง	Factor F	ต้นทุนรวม	หมายเหตุ
2	งานก่อสร้าง				
2.1	โรงเรือนสำหรับติดตั้งระบบผลิตน้ำดื่มแบบสำเร็จรูป และติดตั้งอุปกรณ์การกรองน้ำ - โรงเรือนสำเร็จรูป วัสดุ โครงสร้างเหล็ก วัสดุผนังเมทัลชีท - ภายในบรรจุและติดตั้ง ระบบกรองน้ำเบื้องต้น เครื่องผลิตน้ำบริโภคน้ำดื่มด้วยกระบวนการรีเวิร์สออสโมซิส และระบบจ่ายน้ำดื่ม	138,231.09	1.3091	180,958.33	
2.2	งานฐานพื้นคอนกรีต - ฐานพื้นคอนกรีตเสริมเหล็ก ขนาดไม่ต่ำกว่า (กว้าง x ยาว x สูง) 3.2 x 5.0 x 0.2 เมตร	14,545.62	1.3091	19,041.68	
	รวมเป็นเงิน			200,000.00	
	(ตัวอักษร)	สองแสนบาทถ้วน			

หมายเหตุ

- ผู้ว่าจ้างเป็นผู้จัดเตรียมจุดที่ติดตั้งระบบฯ ต้องอยู่ในพื้นที่ๆเหมาะสม ในบริเวณชุมชนเพื่อให้ประชาชนสะดวกในการใช้งาน ใกล้จุดจ่ายน้ำประปา ต่อเมเนประปาหมู่บ้านหรือถังเก็บน้ำประปา ในรัศมีไม่เกิน 10 เมตร จากจุดติดตั้งระบบฯ มีพื้นที่สำหรับติดตั้ง กว้าง x ยาว ไม่น้อยกว่า 3.2 x 5.0 เมตร
- ผู้ว่าจ้างเป็นผู้จัดเตรียมระบบไฟฟ้า 1 เฟส 220VAC พร้อมเบรกเกอร์ขนาดไม่ต่ำกว่า 40A ไปยังบริเวณที่ติดตั้งระบบฯ ในรัศมีไม่เกิน 5 เมตร
- ตำแหน่งติดตั้งระบบฯ ควรอยู่ใกล้สายน้ำทิ้งหรือคูน้ำ ในรัศมีไม่เกิน 5 เมตร จากจุดติดตั้งระบบฯ เพื่อรองรับน้ำทิ้งจากระบบฯ
- ไม่รวมงานขยาดติดตั้งมิเตอร์ไฟฟ้า

ลงชื่อ.....กรรมการ

(นายเฉลิมเกียรติ ทองสุข)

ผู้ช่วยนายก อบจ.ไชยา

ลงชื่อ.....ประธานกรรมการ

(นายอำนาจ ส้าองค์)

ผู้อำนวยการกองช่าง

ลงชื่อ.....กรรมการ

(นางสาวอาทิตย์ ไทยเสน)

ผู้ช่วยเจ้าพนักงานธุรการ



บัญชีนวัตกรรมไทย

โดย

สำนักงบประมาณ

ฉบับเพิ่มเติม
ตุลาคม 2564



ลำดับ ที่	รหัส	ด้าน/กลุ่ม/รายการ	หน่วยนับ	ราคาต่อหน่วย (รวมภาษีมูลค่าเพิ่ม) (บาท)
14 ด้านอื่น ๆ				
15	14000043	เครื่องฆ่าเชื้อโรคในอากาศยูวีซี (UVC Air Sanitizer) 1) ยูวี แคร่ 254 / รุ่น UV-40-ST4-G2 / กำลังไฟฟ้าไม่น้อยกว่า 45 วัตต์ 2) ยูวี แคร่ 254 / รุ่น UV-40-ST4-G2/WMHL / กำลังไฟฟ้าไม่น้อยกว่า 45 วัตต์ / มิเตอร์นับชั่วโมง หมายเหตุ : ราคานี้รวมค่าขนส่งแล้ว	เครื่อง	63,000.00
			เครื่อง	80,000.00
16	14000044	ระบบผลิตน้ำบริโภคด้วยกระบวนการรีเวิร์สออสโมซิส (Reverse Osmosis Drinking Water Filtration System) ปั๊กดรีงค์ รุ่น สแตนดาร์ด : POG Drink STANDARD อุปกรณ์เสริม พีเอเมมเบรน สำหรับใช้กับเครื่องผลิตน้ำดื่มด้วยกระบวนการรีเวิร์สออสโมซิส หมายเหตุ : 1. ราคานี้รวมค่าติดตั้งและค่าขนส่งแล้ว 2. บริการหลังการขาย รับประกัน 1 ปี ครอบคลุมความเสียหายจากการใช้งานปกติของทั้งระบบรวมถึงเมมเบรน ยกเว้นความเสียหายจากภัยพิบัติ การลักขโมย และการใช้งานผิดประเภท มีทีมงานเข้ามาดูแลทุก 6 เดือน นับจากวันที่ติดตั้งระบบ	ระบบ	1,100,000.00
			ชิ้น	65,000

รหัส : 14000044

ชื่อสามัญของผลงานนวัตกรรมไทย :	ระบบผลิตน้ำบริโภคด้วยกระบวนการรีเวิร์สออสโมซิส (Reverse Osmosis Drinking Water Filtration System)
ชื่อทางการค้าของผลงานนวัตกรรมไทย :	ป๊อกดริงค์ (POG Drink)
หน่วยงานที่พัฒนา :	บริษัท อีเกิ้ล ดรีม จำกัด วิจัยร่วมกับ คณะวิศวกรรมศาสตร์ มหาวิทยาลัยสงขลานครินทร์
บริษัทผู้รับการถ่ายทอด :	-
ผู้จำหน่าย :	-
ผู้แทนจำหน่าย :	บริษัท วอเตอร์ป๊อก จำกัด
หน่วยงาน บริษัท หรือผู้ขึ้นบัญชีนวัตกรรมไทย :	บริษัท อีเกิ้ลดรีม จำกัด
ช่วงเวลาที่ยื่นทะเบียน :	ตุลาคม 2564 - ตุลาคม 2572 (8 ปี)
คุณสมบัตินวัตกรรม :	

ระบบผลิตน้ำบริโภคด้วยกระบวนการรีเวิร์สออสโมซิส ป๊อกดริงค์ เป็นระบบที่ออกแบบมาเพื่อใช้กับน้ำประปาที่ผลิตจากระบบประปาหมู่บ้านหรือระบบประปาทั่วไปทุกชนิด โดยน้ำประปาที่ใช้กับระบบดังกล่าวจะต้องผ่านเกณฑ์มาตรฐานคุณภาพน้ำประปาของการประปาส่วนภูมิภาค โดยระบบได้ออกแบบให้ใช้งานร่วมกับเมมเบรนชนิดเคลือบโพลีเอไมด์ ที่ให้การกรองในระดับรีเวิร์สออสโมซิส แต่ใช้พลังงานขับเคลื่อนในระดับนาโนฟิลเตรชัน ทำให้ลดการใช้พลังงาน และได้ผลผลิตน้ำที่มีปริมาณสูงกว่าในระดับการกักกันเกลือที่ใกล้เคียงระดับรีเวิร์สออสโมซิส ระบบควบคุมการทำงานแบบอัตโนมัติ แสดงผลผ่านหน้าจอมอนิเตอร์ มีจอแสดงค่าคุณภาพน้ำเบื้องต้น และมีระบบล้างอัตโนมัติ เพื่อช่วยในการทำงานและการควบคุมของผู้ปฏิบัติงานเป็นไปอย่างสะดวก และผู้ปฏิบัติงานสามารถปรับเปลี่ยน ตั้งค่าการทำงานได้จากหน้าจอมอนิเตอร์

คุณลักษณะเฉพาะ

1. เครื่องผลิตน้ำบริโภคด้วยกระบวนการรีเวิร์สออสโมซิส ขนาดเครื่อง กว้าง 1.10 เมตร x ยาว 1.90 เมตร x สูง 1.40 เมตร น้ำหนักเครื่อง 275 กิโลกรัม
2. เป็นเครื่องผลิตน้ำบริโภคจากน้ำประปากล้างการผลิตไม่ต่ำกว่า 1.5 ลูกบาศก์เมตรต่อชั่วโมง
3. ใช้ไฟฟ้า 220 โวลต์ 50 เฮิร์ตซ์
4. น้ำประปาที่ใช้กับเครื่องผลิตน้ำบริโภคด้วยกระบวนการรีเวิร์สออสโมซิส ต้องผ่านเกณฑ์มาตรฐานน้ำประปาของการประปาส่วนภูมิภาค
5. ใช้งานร่วมกับเมมเบรนที่คิดค้นขึ้นเฉพาะ รายละเอียดดังนี้

1) Size 8 นิ้ว x 40 นิ้ว	ขนาดเส้นผ่านศูนย์กลาง 8 นิ้ว x ยาว 40 นิ้ว (ขนาดมาตรฐาน)
2) Type Polyamide thin film composite (PA-TFC)	ชนิดโพลีเอไมด์คอมโพสิตเมมเบรน
3) Permeate Flow Rate 11500 GPD (43.5 m ³ /d)	ปริมาณน้ำเพอเมท 11,500 แกลลอนต่อวันหรือ 43.5 ลูกบาศก์เมตรต่อวัน
4) Active area 400 ft ² (37 m ²)	พื้นที่การกรอง 400 ตารางฟุต (37 ตารางเมตร)

- 5) Application : Tap water, การประยุกต์ใช้กรองน้ำประปา, น้ำบาดาล
Ground water
- 6) จำนวนที่ใช้ 2 ท่อ vessel
6. มีถังกรองเบื้องต้น (Pre-treatment Tank) ภายในบรรจุไส้กรองอนุภาคขนาด 10 ไมครอน ป้องกันการเกิดตะกอนที่จะอุดตันบนไส้กรองพีเอเอ็มเมมเบรน เพื่อยืดอายุการใช้งานของพีเอเอ็มเมมเบรน
7. มีอุปกรณ์วัดความเข้มข้นสารละลายของน้ำประปาก่อนเข้าเครื่องผลิตน้ำบริโภคด้วยกระบวนการรีเวิร์สออสโมซิส
8. มีอุปกรณ์วัดความเข้มข้นสารละลายของน้ำที่ผ่านกรองพีเอเอ็มเมมเบรน
9. มีอุปกรณ์วัดค่าพีเอช (pH)
10. มีอุปกรณ์วัดแรงดันภายในกระบอกสำหรับบรรจุเมมเบรน ซึ่งจะตรวจจับแรงดันของน้ำที่ผ่านเข้ามาในเมมเบรน เมื่อเมมเบรนเริ่มหมดสภาพการใช้งาน ระบบจะสั่งตัดการทำงานอัตโนมัติ (อายุการใช้งานเมมเบรนในเครื่องโดยประมาณ 3-5 ปี ทั้งนี้ขึ้นอยู่กับ การดูแลรักษาและคุณภาพน้ำที่ต้องบำบัด)
11. มีหน้าจอร์บบสัมผัส สำหรับตั้งค่าการทำงาน สวิตช์เปิด-ปิด ระบบการทำงาน และปุ่มหยุดฉุกเฉิน
12. มีปั๊มแรงดันสูงสำหรับจ่ายน้ำเข้าพีเอเอ็มเมมเบรน กำลังการผลิตน้ำหลังออกจากพีเอเอ็มเมมเบรนไม่ต่ำกว่า
- 1.5 ลูกบาศก์เมตรต่อชั่วโมง
13. มีระบบนำน้ำทั้งส่วนหนึ่งที่ผ่านชุดกรองพีเอเอ็มเมมเบรนนำกลับมาผลิตใหม่ เพื่อประหยัดน้ำ
14. มีระบบล้างผิวหน้าพีเอเอ็มเมมเบรน เป็นระบบอัตโนมัติ สามารถตั้งเวลาการล้างได้
15. มีระบบล้างพีเอเอ็มเมมเบรนด้วยสารเคมี พร้อมติดตั้งถังเคมีสำหรับบรรจุสารเคมีที่ใช้ล้างเคมีพีเอเอ็มเมมเบรน
16. มีระบบควบคุมการทำงานผลิตน้ำเป็นระบบอัตโนมัติ
17. มีบริการหลังการขาย รับประกัน 1 ปี ครอบคลุมความเสียหายจากการใช้งานปกติของทั้งระบบ รวมถึงเมมเบรน ยกเว้นความเสียหายจากภัยพิบัติ การลักขโมย และการใช้งานผิดประเภท มีทีมงานเข้ามาดูแลทุก 6 เดือน นับจากวันที่ติดตั้งระบบ

+++++



ที่ นร ๐๗๓๑.๒/ว ๓

สำนักงานประมาณ

ถนนพระรามที่ ๖ กรุงเทพฯ ๑๐๔๐๐

๒๕ ตุลาคม ๒๕๖๔

เรื่อง บัญชีนวัตกรรมไทย

เรียน ปลัดกระทรวง หัวหน้าส่วนราชการ รัฐวิสาหกิจ และหน่วยงานอื่น

สิ่งที่ส่งมาด้วย บัญชีนวัตกรรมไทย (Innovation News) ฉบับเพิ่มเติม ตุลาคม ๒๕๖๔ จำนวน ๑ หน้า

ตามที่คณะรัฐมนตรีได้มีมติเมื่อวันที่ ๒๒ กันยายน ๒๕๕๘ มอบหมายกระทรวงวิทยาศาสตร์และเทคโนโลยี (ปัจจุบันเปลี่ยนเป็นกระทรวงการอุดมศึกษา วิทยาศาสตร์ วิจัยและนวัตกรรม ตามพระราชบัญญัติปรับปรุงกระทรวง ทบวง กรม (ฉบับที่ ๑๙) พ.ศ. ๒๕๖๒) โดยสำนักงานพัฒนาวิทยาศาสตร์และเทคโนโลยีแห่งชาติ (สวทช.) เป็นหน่วยตรวจสอบคุณสมบัติของผลิตภัณฑ์และบริการนวัตกรรมที่ขอขึ้นทะเบียนบัญชีนวัตกรรมไทย และมอบหมายสำนักงานประมาณเป็นหน่วยตรวจสอบราคาของผลิตภัณฑ์และบริการนวัตกรรมที่ผ่านการตรวจสอบคุณสมบัติแล้ว รวมทั้งจัดทำและประกาศบัญชีนวัตกรรมไทย นั้น

สำนักงานประมาณได้จัดทำบัญชีนวัตกรรมไทย ฉบับเพิ่มเติม ตุลาคม ๒๕๖๔ จำนวน ๑๖ ผลงาน เรียบร้อยแล้ว รายละเอียดปรากฏตามสิ่งที่ส่งมาด้วย และสามารถดาวน์โหลดได้บนเว็บไซต์สำนักงานประมาณ www.bb.go.th ซึ่งส่วนราชการ รัฐวิสาหกิจ หน่วยงานตามกฎหมายว่าด้วยการบริหารราชการส่วนท้องถิ่น หน่วยงานอื่นซึ่งมีกฎหมายบัญญัติให้มีฐานะเป็นราชการบริหารส่วนท้องถิ่น หรือหน่วยงานอื่น สามารถนำบัญชีนวัตกรรมไทย ฉบับเพิ่มเติม ตุลาคม ๒๕๖๔ ไปใช้ประกอบการพิจารณาจัดหาสินค้าหรือบริการนวัตกรรมไทยได้ ทั้งนี้ ตั้งแต่บัดนี้เป็นต้นไป

จึงเรียนมาเพื่อโปรดทราบและถือปฏิบัติต่อไป

ขอแสดงความนับถือ

๒๕ ตุลาคม ๒๕๖๔

(นายเฉลิมพล เพ็ญสูตร)

ผู้อำนวยการสำนักงานประมาณ

กองมาตรฐานงบประมาณ ๒

โทร. ๐ ๒๒๖๕ ๒๒๖๐ และ ๐ ๒๒๖๕ ๒๐๐๔

โทรสาร ๐ ๒๒๗๓ ๙๘๖๗

ถังเก็บน้ำประปาขนาด 1,000 ลิตร

เครื่องผลิตน้ำบริโภคด้วยกระบวนการรีเวิร์สออสโมซิส
ป๊อกริ่งค์ (POG Drink)

ถังเก็บน้ำดื่ม วัสดุสเตนเลส ขนาด 500 ลิตร

ชุดกรองตะกอน สำหรับกรองฝุ่นหรือตะกอนตกค้าง

ระบบส่งกำลังยังสารกรองอัตโนมัติ

ชุดสารกรองพร้อมถังกรองและหัวถั่วอัตโนมัติ
สำหรับกรองความขุ่น สี กลิ่น และความกระด้าง
ให้ผ่านเกณฑ์น้ำประปาของกรมประปาส่วนภูมิภาค
ก่อนเข้าเครื่องรีเวิร์สออสโมซิส

ถังเคมี ขนาด 100 ลิตร

ชุดจ่ายน้ำดื่มแบบบรรจุถัง พร้อมระบบหยอดเหรียญ

ระบบควบคุมการจ่ายน้ำดื่ม

ระบบตัดการทำงานกรณีน้ำหมดแบบอัตโนมัติ

ชุดหลอดไฟ UV พร้อมกระบอกสเตนเลส
สำหรับฆ่าเชื้อโรค กำลัง 40 วัตต์



นายพิรวัสส์ ไชยรักษ์
วิศวกร ๓๐.๑๙๗

ระบบผลิตน้ำดื่มด้วยกระบวนการรีเวิร์สออสโมซิส ป๊อกริ่งค์ (POG Drink) แบบมีโรงเรือน

UNLESS OTHERWISE SPECIFIED: DIMENSIONS IN MILLIMETERS		FINISH: SURFACE FINISH: TOLERANCES: LINEAR: ANGULAR:		DEBLUR AND BREAK SHARP EDGES		DO NOT SCALE DRAWING		REVISION: 03
DRAWN	NAME	SIGNATURE	DATE	TITLE: WATER POG				
CHECKED	DATE							
APPROVED								
MFG								
Q.A								
MATERIAL:				DWG NO:		SCALE: 1:50		SHEET 1 OF 7
				WEIGHT:		2		A3
						3		
						4		
						5		
						6		
						7		
						8		

5. ใช้ร่วมกับแม่แบบเรนที่คิดค้นเฉพาะ ขนาดเส้นผ่านศูนย์กลาง 8 นิ้ว ยาว 40 นิ้ว จำนวน 2 ท่อ vessel

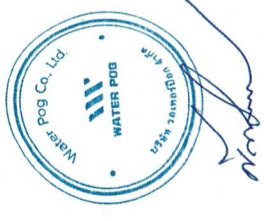
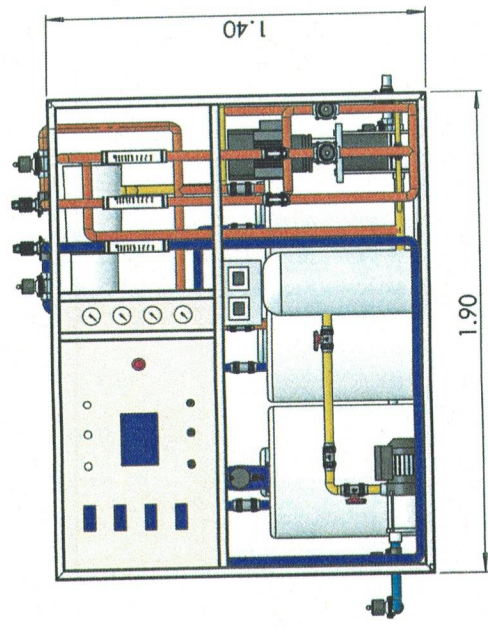
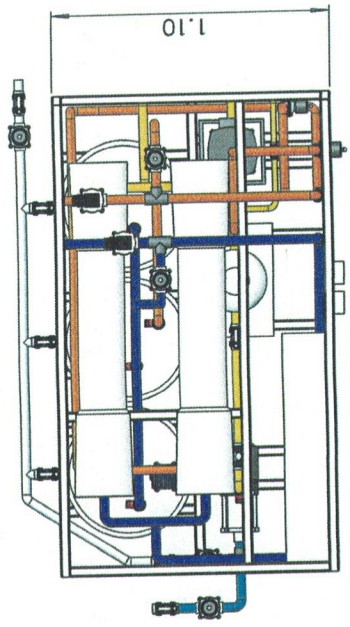
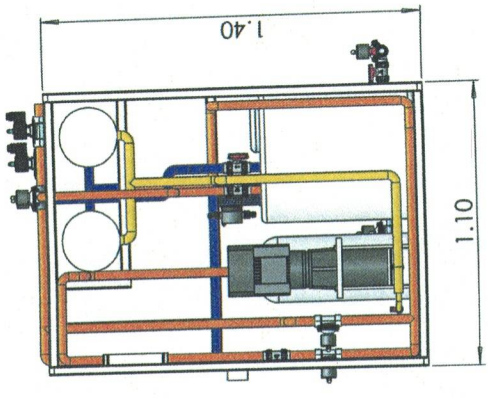
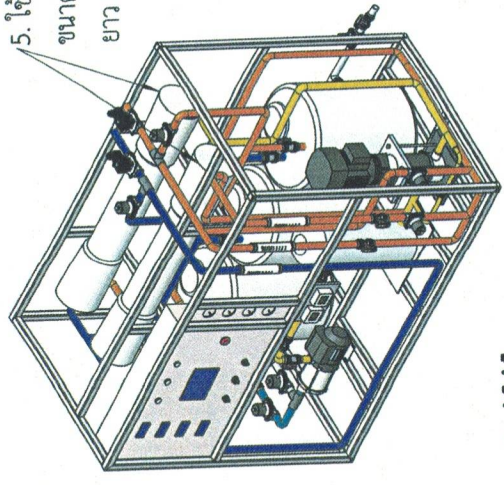

นายพีรพัฒน์ ไวยวัฒน์
วิศวกร ชล.9184

คุณลักษณะเฉพาะ : ระบบผลิตน้ำบริโภคด้วยกระบวนการรีเวิร์สออสโมซิส (Reverse Osmosis Drinking Water Filtration System)

1. เครื่องผลิตน้ำบริโภคด้วยการรีเวิร์สออสโมซิส
2. เป็นเครื่องผลิตน้ำบริโภคจากน้ำประปากำลังการผลิตไม่ต่ำกว่า 1.5 ลบ.ม. ต่อ ชั่วโมง
3. ใช้ไฟฟ้า 220 โวลต์ 50 เฮิร์ตซ์
4. น้ำประปาที่ใช้กับเครื่องผลิตน้ำบริโภคด้วยกระบวนการรีเวิร์สออสโมซิส ต้องผ่านเกณฑ์มาตรฐานน้ำประปาของการประปาส่วนภูมิภาค

UNLESS OTHERWISE SPECIFIED: DIMENSIONS ARE IN MILLIMETERS SURFACE FINISH: TOLERANCES: LINEAR: ANGULAR:		FRISK		REVISION: 03	
DEBUR AND BREAK SHARP EDGES		DO NOT SCALE DRAWING		TITLE	
DRAWN		NAME		DWG NO.	
CHECKED		SIGNATURE		SCALE: 1:50	
APPROVED		DATE		SHEET 2 OF 7	
MFG		MATERIAL		PROJECT NO.	
G.A.		WEIGHT		PROJECT	
				A3	

WATER POG

ปิ๊งคริ่งค์

หลังคาเมทัลชีท

หนา 0.35 มม. + ฉนวน PU

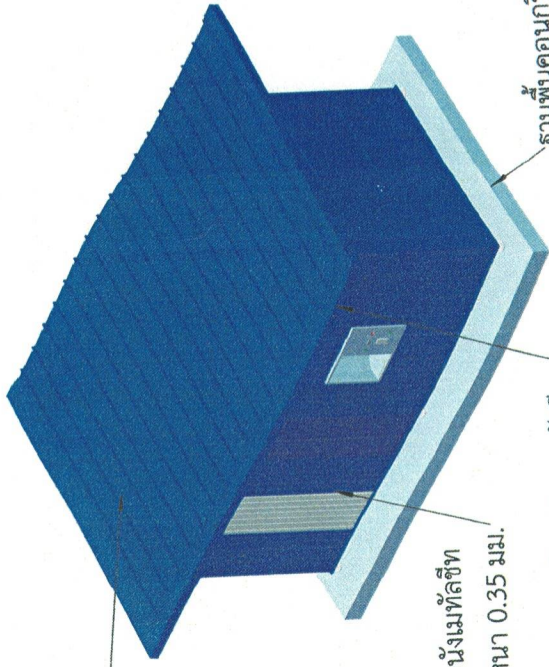

ผนังเมทัลชีท
หนา 0.35 มม.

กรอบข้างหลังคาเมทัลชีท
หนา 0.35 มม.

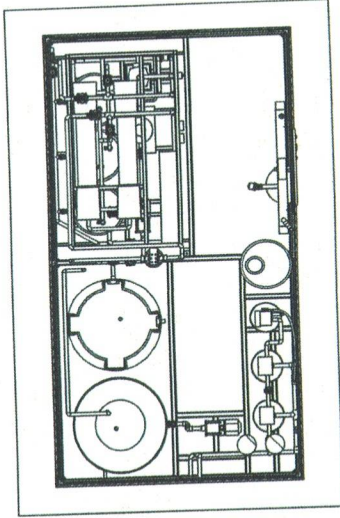

SECTION A-A

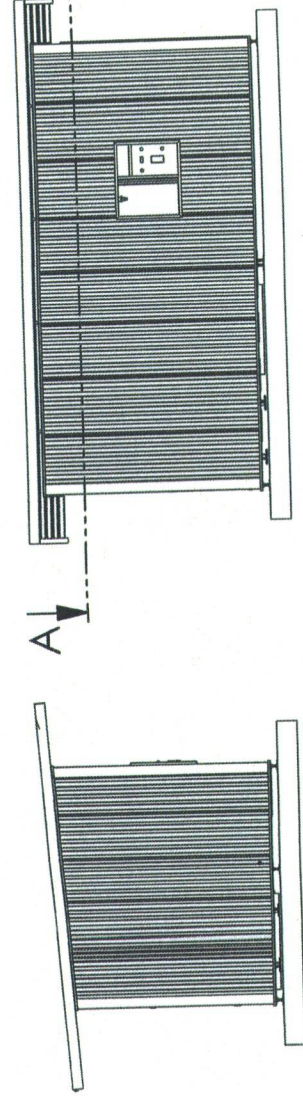

A

A

ฐานพื้นคอนกรีต



นายพิรพัฒน์ ไชยรัตน์
วิศวกร ชอ.9189

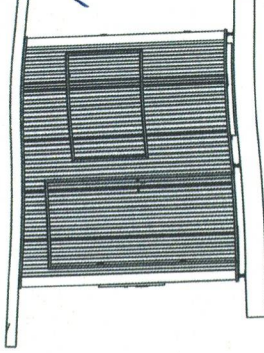

แบบโครงสร้างโรงเรือน

UNLESS OTHERWISE SPECIFIED: DIMENSIONS ARE IN MILLIMETERS		FINISH: DEBUR AND BREAK SHARP EDGES		DO NOT SCALE DRAWING		REVISION: 03	
TOLERANCES: LINEAR: ANGULAR:				TITLE: WATER POG			
DRAWN	NAME	SIGNATURE	DATE	DWG. NO.		SHEET 4 OF 7	
CHKD	APPROVJ			ป๊อกรัตน์		A3	
APPYD				MATERIAL:		SCALE: 1:50	
MFG				WEIGHT:		2	
QA						3	
						4	
						5	
						6	
						7	
						8	

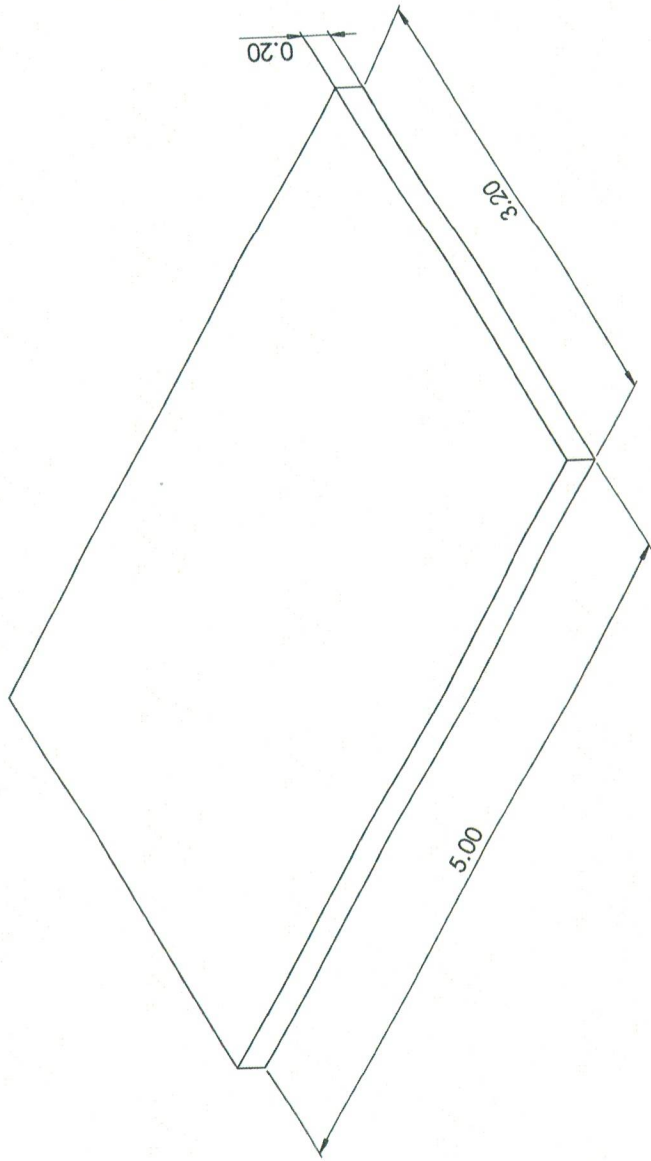

นายพิพัฒน์ ใจชัยวัฒน์
วิศวกร สบ.9189

เตรียมเหล็กเส้นขนาด ๘ มม. @ 20 ซม.

พลาซายา ๕ ชั้น ๕ ต.ม.

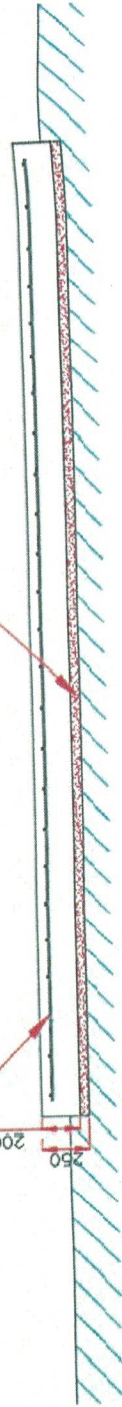

แบบฐานพ่นคอนกรีต

UNLESS OTHERWISE SPECIFIED: DIMENSIONS ARE IN MILLIMETERS SURFACE FINISH: TOLERANCES: LINEAR: ANGULAR:		FINISH:	DO NOT SCALE DRAWING		REVISION: 03
DEBURR AND BREAK SHARP EDGES	TITLE		WATER POG		
NAME Jullima J	SIGNATURE	DATE	DWG NO.	ป๊อกริ่งค์	
CHKD	APFYD	MFG	G.A	SCALE: 1:50	2
MATERIAL:			SHEET 5 OF 7		
WEICH:			3		

1 2 3 4 5 6 7 8

เสาเหล็กกล่อง
1x1 นิ้ว ทนไฟ 1.5 มม.

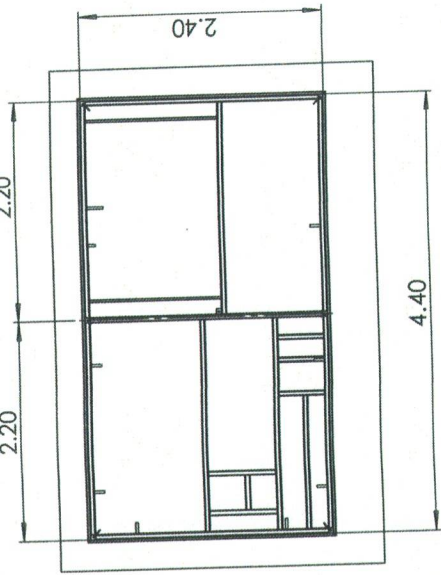

เสาเหล็กกล่อง
2x1 นิ้ว ทนไฟ 2.8 มม.

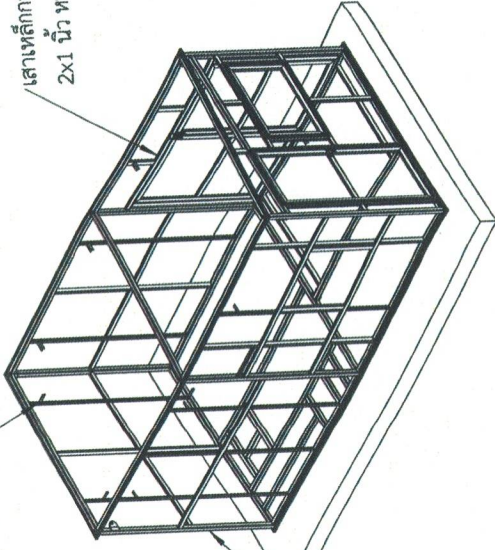

เสาเหล็กกล่อง
2x2 นิ้ว ทนไฟ 2.8 มม.

คานเหล็กกล่อง
1x2 นิ้ว ทนไฟ 2.8 มม.

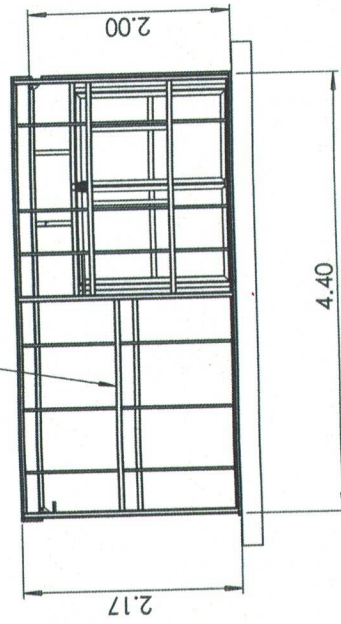

ประตูทางเข้า

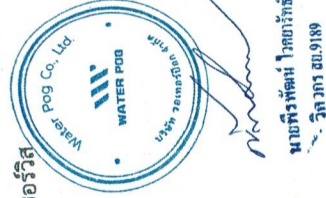
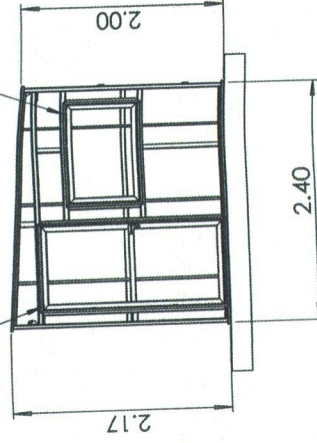

แบบโครงสร้างโรงเรือน

UNLESS OTHERWISE SPECIFIED: DIMENSIONS ARE IN MILLIMETERS		FINISH		TITLE		DO NOT SCALE DRAWING		REGION: 03	
SURFACE FINISH:		NAME		WATER POG					
TOLERANCES:		SIGNATURE		DWG NO.					
ANGULAR:		DATE		MATERIAL:					
DRWN	Jittiroj								
CHKD									
APPVD									
MFG									
QA									
				PROJECT		PIPOKTRANG		A3	
				SCALE: 1:50		WEIGHT:		2	
				SHEET 6 OF 7				1	

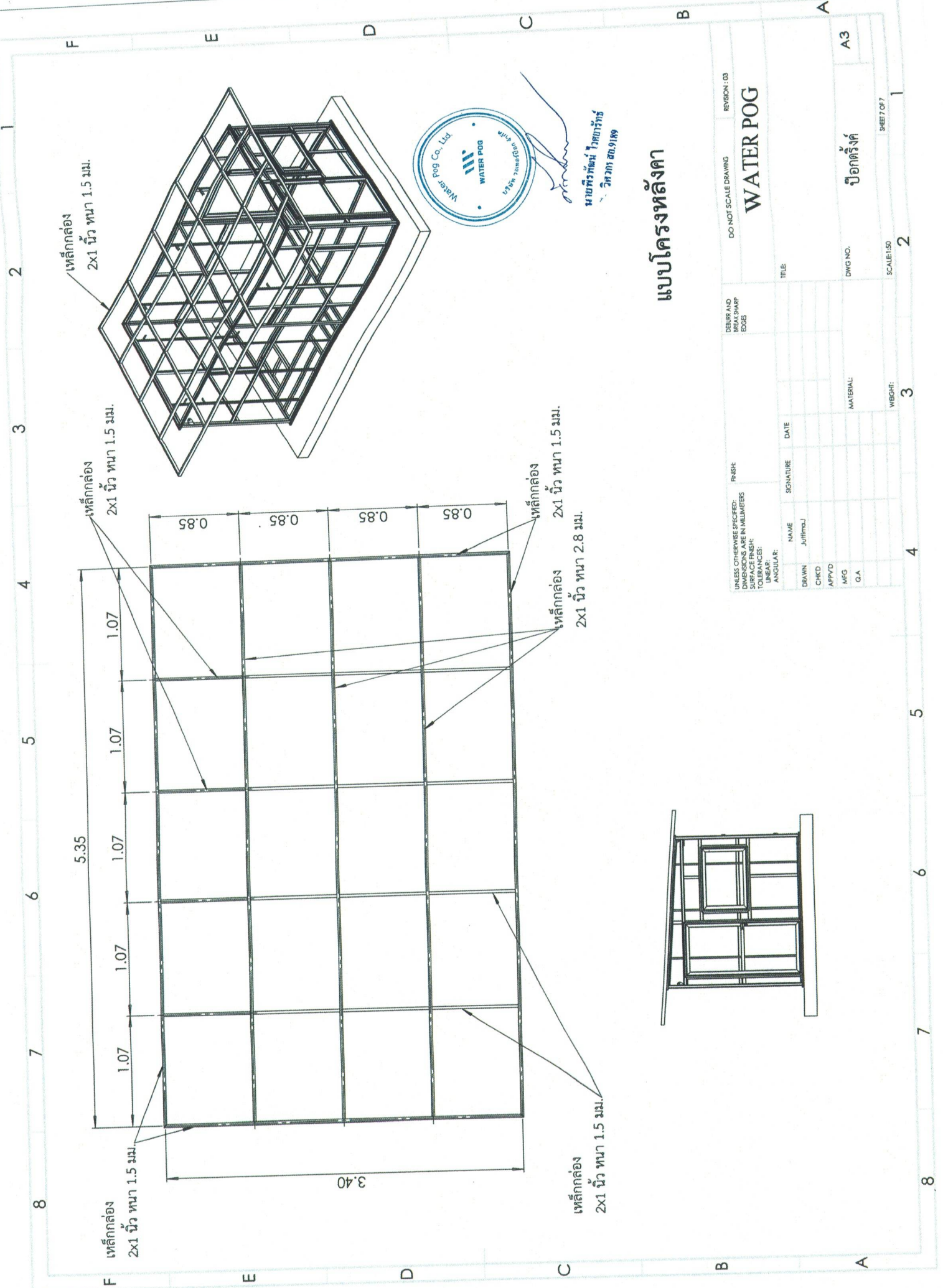

เหล็กกล่อง 2x1 นิ้ว ทน 1.5 มม.

เหล็กกล่อง 2x1 นิ้ว ทน 1.5 มม.

เหล็กกล่อง 2x1 นิ้ว ทน 1.5 มม.

เหล็กกล่อง 2x1 นิ้ว ทน 2.8 มม.

เหล็กกล่อง 2x1 นิ้ว ทน 1.5 มม.

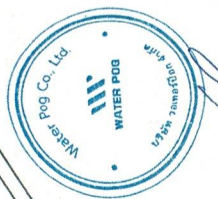

นายศรีพงษ์ วัฒนาวิทย์
วิศวกร ชล. 9/1/89

แบบโครงสร้างหลังคา

UNLESS OTHERWISE SPECIFIED: DIMENSIONS ARE IN MILLIMETERS DECIMALS ARE TO BE ROUNDED UP TOLERANCES: LINEAR: ANGULAR:		FINISH:		DEBUR AND BREAK SHARP EDGES		DO NOT SCALE DRAWING		REVISION: 03	
DRAWN	NAME	SIGNATURE	DATE	TITLE					
CHKD	Julimolj			WATER POG					
APPYD				DWG NO.					
MFG				SCALE: 1:50					
G.A				WEIGHT: 3					
				SHEET 087					

ป๊อดต๊อง

A3

2

3

4

5

6

7

8

1